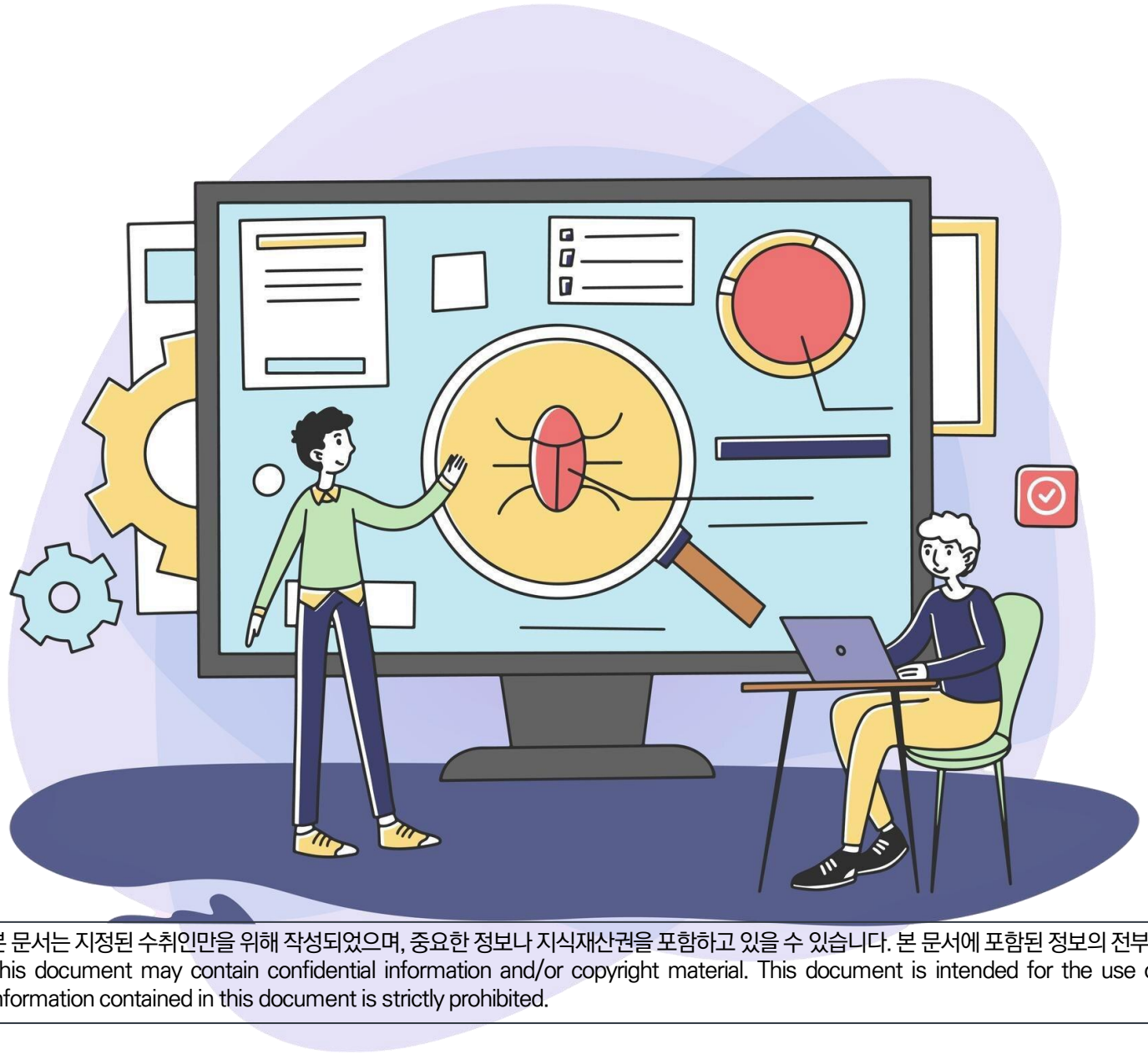

Attribute 찾기

강사 : 배현진

본 문서는 지정된 수취인만을 위해 작성되었으며, 중요한 정보나 지식재산권을 포함하고 있을 수 있습니다. 본 문서에 포함된 정보의 전부 또는 일부를 무단으로 제3자에게 공개, 배포, 복사 또는 사용하는 것은 엄격히 금지됩니다.
This document may contain confidential information and/or copyright material. This document is intended for the use of the addressee only. Any unauthorized dissemination, distribution, copying or use the information contained in this document is strictly prohibited.

Attribute 속성 태그 추출하기

```
<td> ... </td>
<td> ... </td>
<td> ... </td>
<th scope="row"> ... </th>
<td class="left">
  <p class="artist">
    <a href="https://music.bugs.co.kr/artist/80177861?wl_ref=list_tr_10_chart" title="화사 (HWASA)" onclick="">화사 (HWASA)</a> == $0
  </p>
</td>
<td class="left"> ... </td>
<td> ... </td>
<td> ... </td>
<td> ... </td>
<td> ... </td>
<td> ... </td>
<td> ... </td>
</tr>
```

html 태그의 **속성값!**

Attribute 속성 태그는 어떻게 추출할까?

1. 내가 가지고 오고 싶은 속성 값이 존재하는 태그를 추출 (CSS Selector 태그 기준으로)

```
attribute = soup.select('CSS_SELECTOR or tag.classname')
```

```
attribute = driver.find_element(By.CSS_SELECTOR, " CSS_SELECTOR or tag.classname ")
```

2. 원하는 속성의 이름을 대괄호로 추출

```
attribute['속성이름']
```

- attribute['title']
- attribute['href']

```
attribute.get_attribute( " 속성이름 ")
```

- attribute.get_attribute('title')
- attribute.get_attribute('href')

1. href 속성 태그

Hypertext REFerence

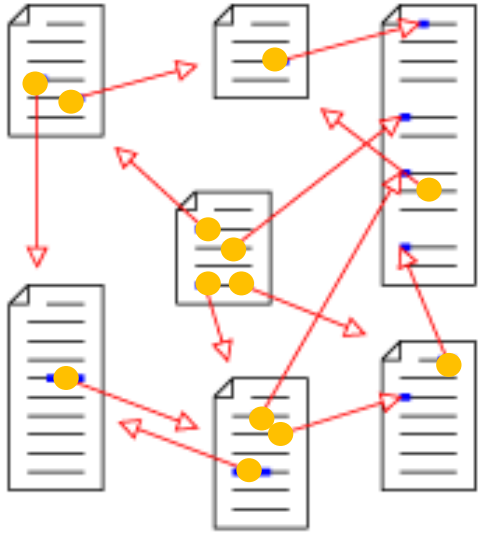

[Hyper Text]

✓ Hypertext가 뭐였지?

문서와 문서를 서로 참조하여 하이퍼링크를 통해 사용자가

한 문서에서 다른 문서로 즉시 접근할 수 있는 텍스트

✓ href 는 ?

다른 문서로 이동하기 위한 목적지 주소

href 속성

Hypertext REFerence

href 주소를 클릭하게 되면 해당 url을 참조하게 된다.

href 속성은 a 태그와 함께 쓰인다.

✓ 기본구조

〈 a href = “참조 url” class = ‘nnn’〉 ____ 〈/a〉

속성 추출 : 예제 1

최신 뉴스의 href 추출 [뉴스 url 수집]

https://news.sbs.co.kr/news/newsflash.do

속성 추출 : 실습 예제 1

최신 뉴스의 기사의 [제목, 본문] 수집

- ✓ 다음 페이지로 클릭 후 url 수집 (15페이지까지)
  - 수집한 url이 열리는지 확인하기
- ✓ 수집한 링크를 통해 기사의 제목과 기사내용 수집
  - 데이터 프레임으로 전환